

**El Banco Nacional de México**

Suc. 4510 TLAJOMULCO JAL  
JUAREZ 193  
CENTRO M

00000994

**MUNICIPIO DE TLAJOMULCO DE ZUÑIGA JALISCO**  
HIGUERA NO 70  
TLAJOMULCO CHM  
45640 TLAJOMULCO DE ZUÑIGA, JALISCO C.R.45642

| CUENTA PRODUCTIVA MONEDA NACIONAL  |           |
|--|-----------|
| GAT Nominal antes de impuestos   | No Aplica |
| GAT Real antes de impuestos  | No Aplica |
| Interés Aplicable o Rendimientos   | \$79.84   |
| Comisiones efectivamente cobradas  | \$0.00    |
| La GAT real es el rendimiento que obtendría después de descontar la inflación estimada |           |

La fecha de corte es la indicada después de la leyenda "ESTADO DE CUENTA AL".  
Salvo que expresamente se determine otra moneda, todas las cifras contenidas  
en el estado de cuenta se encuentran denominadas en Pesos Moneda Nacional.

Su estado de cuenta contiene información de los siguientes productos y servicios:

**RESUMEN GENERAL**

| PRODUCTO/SERVICIO                 | CONTRATO           | SALDO ANTERIOR | SALDO AL 28/FEB/2018 |
|-----------------------------------|--------------------|----------------|----------------------|
| Cuenta Productiva Moneda Nacional | 7588059429         | \$138,816.62   | \$138,896.46         |
| CLABE Interbancaria               | 002320451000004278 |                |                      |

**CUENTA PRODUCTIVA MONEDA NACIONAL**

**RESUMEN DEL:** 01/FEB/2018 AL 28/FEB/2018

|                                       |            |                     |
|---------------------------------------|------------|---------------------|
| CONTRATO                              | 7588059429 |                     |
| Saldo Anterior                        |            | \$138,816.62        |
| ( + ) 1 Depósito                      |            | \$79.84             |
| ( - ) 0 Retiros                       |            | \$0.00              |
| <b>SALDO AL 28 DE FEBRERO DE 2018</b> |            | <b>\$138,896.46</b> |

|                                 |              |
|---------------------------------|--------------|
| Saldo Promedio                  | \$138,816.62 |
| Días Transcurridos              | 28           |
| Tasa Bruta                      | 0.73%        |
| (Expresada en términos anuales) |              |
| Tasa Neta                       | 0.73%        |
| (Expresada en términos anuales) |              |
| Impuesto Retenido               | \$0.00       |
| Intereses Pagados               | \$79.84      |
| Cheques Girados                 | 0            |
| Cheques Exentos                 | 0            |

**RESUMEN POR MEDIOS DE ACCESO**

Cheques 4510 427

RETIROS

\$0.00

DEPOSITOS

\$79.84

**DETALLE DE OPERACIONES**

| FECHA  | CONCEPTO               | RETIROS | DEPOSITOS | SALDO      |
|--------|------------------------|---------|-----------|------------|
|        | SALDO ANTERIOR         |         |           | 138,816.62 |
| 28 FEB | SU RENDIMIENTO         |         |           |            |
|        | CAJA 0000 AUT 00000000 |         |           |            |
|        | HORA 23:59 SUC 4510    |         | 79.84     | 138,896.46 |

**SALDO MINIMO REQUERIDO**

Saldo mínimo requerido para evitar la comisión por Manejo de Cuenta: \$20,000.00

**Citibanamex te ayuda a disminuir el riesgo de hackeo de tus datos.**

Sólo tú eres dueño de tus claves y números secretos, no los compartas con nadie para mantenerlos a salvo.

Descubre más en: <https://www.citibanamex.com/centrodeseguridad>  
 Reporta inconvenientes desde la Ciudad de México, Guadalajara y Monterrey al 1226 2639 opción 0.

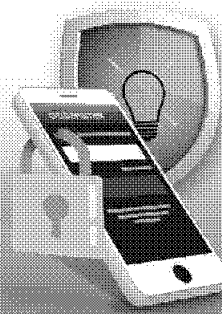

**"Este documento es una representación impresa sin validez fiscal"**

Banco Nacional de México, S.A., integrante del Grupo Financiero Banamex recibe las consultas, reclamaciones o aclaraciones, en su Unidad Especializada de Atención a Usuarios, ubicada en Av. Insurgentes Sur No. 926, Colonia Del Valle, Delegación Benito Juárez, C.P.03100 Ciudad de México y por correo electrónico [unebanamex@banamex.com](mailto:unebanamex@banamex.com) o teléfono (55) 12 26 45 83, así como en cualquiera de sus sucursales u oficinas. En el caso de no obtener una respuesta satisfactoria, podrá acudir a la Comisión Nacional para la Protección y Defensa de los Usuarios de Servicios Financieros [www.condusef.gob.mx](http://www.condusef.gob.mx) Teléfonos: 53-40-09-99 o 01-800-999-8080.

**Banamex Resuelve**

**Segmento Corporativo, Empresarial y Gobierno**

Cd de México: 2226 1111, del Interior de la República: 01 800 111 1122

EUA y Canadá: 1 855 295 7093 Horario: De lunes a sábado de 07:00 a 21:00 horas

Correo electrónico: [resuelve@citibanamex.com](mailto:resuelve@citibanamex.com)

**Banamex Resuelve PyMEs**

**Segmento Pequeña y Mediana Empresa (PYME) y Sucursal**

Cd. de México: 1226 8867, del Interior de la República: 01 800 111 2020

Horarios: De lunes a sábado de 07:00 a 21:00 horas, domingos de 09:00 a 16:30 horas

Correo electrónico: [resuelvepymes@citibanamex.com](mailto:resuelvepymes@citibanamex.com)

RFC:BNM840515VB1 Isabel la Católica número 44, Colonia Centro, Delegación Cuauhtémoc, 06000, Ciudad de México. Tel. 1226-8867

**IMPORTANTE:**

° Si deseas realizar una aclaración sobre tu estado de cuenta, tienes 90 días naturales posteriores al corte del mismo. Para ello, por favor llama a la Unidad Especializada Banamex.

° Incumplir sus obligaciones le puede generar comisiones e intereses moratorios.

Para consultar información sobre comisiones con fines informativos y de comparación, ingresa [www.condusef.gob.mx](http://www.condusef.gob.mx) y [www.citibanamex.com](http://www.citibanamex.com)



El IPAB garantiza el pago hasta 400 mil unidades de Inversión (UDI's) por persona, por banco, de las obligaciones garantizadas [www.ipab.org.mx](http://www.ipab.org.mx)

**LEY FEDERAL DE PROTECCION DE DATOS PERSONALES EN POSESION DE LOS PARTICULARES**

En Banamex los datos están protegidos, consulta el aviso de privacidad correspondiente en [www.citibanamex.com/aviso](http://www.citibanamex.com/aviso) de privacidad o en la sucursal de tu preferencia

*Agradecemos su preferencia*

Marzo 2018

Información importante

## Cuidemos juntos su dinero y evite caer en manos de los hackers

Apreciable Cliente:

Las bancas electrónicas alrededor del mundo están sujetas a ataques de personas mal intencionadas conocidas como hackers, quienes pretenden hacer transacciones fraudulentas en nombre de los dueños legítimos de las cuentas.

A pesar de que los bancos, buscan mantener la seguridad para sus clientes, recientemente los hackers han cambiado su manera de operar y han emprendido una serie de acciones con las que engañan a los clientes para conseguir información confidencial y poder acceder a su banca electrónica empresarial.

**Por lo anterior por favor considere los siguientes tips de seguridad:**

- No comparta información sobre su cuenta bancaria, identidad o el código de acceso; recuerde que Citibanamex nunca le solicitará información a través de llamadas telefónicas.
- No comparta sus contraseñas o deje que alguien más opere su **NetKey**.
- El **NetKey** no se sincroniza. Recuerde que el **NetKey** no requiere ninguna acción para sincronizarlo y nadie de Citibanamex se lo solicitará.
- Siempre evite responder correos electrónicos que le soliciten información personal y/o confidencial, ya sea a través del mismo correo o a través de un link que lo dirige a una página falsa en internet.
- No marque números telefónicos que no sean los oficiales de Citibanamex. Recuerde que Citibanamex sólo tiene números de contacto a través de Citibanamex Resuelve o Citibanamex Resuelve Negocios en donde existe un proceso de autenticación antes de realizar cualquier acción.
- Acceda a las páginas del Banco y no de direcciones que provengan de un correo electrónico, posteo en redes sociales o ligas adjuntas que le parezcan sospechosas, capture usted mismo la dirección en su navegador verificando que el prefijo sea siempre https (con la S de seguridad, por ejemplo en: <https://www.banamex.com>, <https://bodega.banamex.com.mx>).
- Informe de inmediato al Banco de la recepción de cualquier correo sospechoso a la dirección [giso@citibanamex.com](mailto:giso@citibanamex.com)
- Use las herramientas anti-intrusos de un proveedor confiable de Internet.
- No descargue programas o archivos de origen desconocido, ya sea desde un sitio en Internet o desde un correo electrónico no solicitado que lo invite a hacerlo.
- Acceda siempre desde computadoras seguras, realice sus operaciones financieras y acceda a servicios personales (correo electrónico, redes sociales, entre otros.) desde su computadora personal o la de su trabajo.
- Suscríbase a Notificaciones Citibanamex y reciba sin costo la información en su correo electrónico y/o teléfono celular cada vez que realice cualquier movimiento en sus cuentas.

Le sugerimos visitar nuestro centro de información [https://www.banamex.com/seguridad\\_bancanet/index.htm](https://www.banamex.com/seguridad_bancanet/index.htm) en donde podrá obtener mayor detalle sobre tipos de ataques, noticias y tips de seguridad.

**Si requiere más información, por favor contacte a su Ejecutivo de Relación o comuníquese a Citibanamex Resuelve.**

**Corporativo, Empresarial y Gobierno**

Ciudad de México 2226 1111  
 Otra ciudad del país 01 800 111 1122  
 EUA y Canadá 1 855 295 7093  
 De lunes a sábado de 07:00 a 21:00 horas  
[resuelve@citibanamex.com](mailto:resuelve@citibanamex.com)

**Pequeña y Mediana Empresa (PyME)**

Ciudad de México 1226 8867  
 Otra ciudad del país 01 800 111 2020  
 De lunes a sábado de 07:00 a 21:00 horas,  
 domingos de 09:00 a 16:30 horas  
[resolvepymes@citibanamex.com](mailto:resolvepymes@citibanamex.com)

Agradecemos su atención y nos reiteramos a su servicio.

Atentamente,  
 Banco Nacional de México, S.A.,  
 integrante del Grupo Financiero Banamex.

*Paga tu Predial, Agua y Tenencia fácil y seguro,*

con tu **Tarjeta de Débito Citibanamex** en BancaNet, Sucursales Citibanamex y oficinas recaudadoras de impuestos.

**Sin cobro de comisión.**

Consulta estados y municipios participantes en [www.citibanamex.com/impuestosyservicios](http://www.citibanamex.com/impuestosyservicios)



Compra con Débito

citibanamex 

El Banco Nacional de México®

VISITANOS EN:

 [facebook.com/citibanamex](https://facebook.com/citibanamex) |  [@citibanamex](https://twitter.com/citibanamex) |  [youtube.com/citibanamex](https://youtube.com/citibanamex)

Vigencia del 1 de enero al 31 de marzo del 2010.

BancaNet es un servicio ofrecido por Banco Nacional de México, S.A., integrante de Grupo Financiero Banamex. Consulta términos, comisiones, condiciones y requisitos de contratación en [citibanamex.com/infobanca.net](http://citibanamex.com/infobanca.net) Para realizar transferencias interbancarias, a cuentas de terceros y pago de servicios es necesario tener un NetKey activo; en caso de no contar con él, solicítalo en Sucursales Citibanamex. Para ingresar a la aplicación debes hacerlo con tu Número de Cliente y Clave Alfanumérica de BancaNet. Las cuentas de Depósito Citibanamex son productos ofrecidos por Banco Nacional de México, S.A., integrante de Grupo Financiero Banamex y son productos garantizados por el IPAB hasta por 400,000 Unidades de Inversión (UDIs) por persona y por banco [www.gob.mx/ipab](http://www.gob.mx/ipab) Consulta términos, comisiones, condiciones y requisitos de contratación de las Cuentas de Depósito Citibanamex en [www.citibanamex.com/cuentas](http://www.citibanamex.com/cuentas) Banco Nacional de México, S.A., integrante del Grupo Financiero Banamex no adquiere ningún tipo de obligación en cuanto a la calidad, tarifas y cumplimiento de los bienes o servicios ofrecidos por las empresas participantes en la promoción. Consulta términos, condiciones y montos mínimos de cada establecimiento participante en [www.citibanamex.com/impuestosyservicios](http://www.citibanamex.com/impuestosyservicios) Youtube y el logotipo de Youtube son marcas comerciales de Google Inc.

## Glosario de abreviaturas

|                   |                            |
|-------------------|----------------------------|
| 1ER               | PRIMER                     |
| AÑO               | AÑO                        |
| ANL               | ANUALIDAD                  |
| ATM               | AUTOMATIC TELLER MACHINE   |
| AUD/AUDIOMAT      | AUDIOMÁTICO                |
| AUD E             | AUDIOMÁTICO EMPRESARIAL    |
| AUT               | AUTOMÁTICA/AUTORIZACION    |
| B PER             | BANCANET PERSONAL          |
| B PRF             | BANCANET PROFESIONAL       |
| BANC              | BANCOS                     |
| BCA               | BANCA                      |
| BCDIR             | BANCANET DIRECTO           |
| BCNET             | BANCANET EMPRESARIAL       |
| BCOS              | BANCOS                     |
| BENEF             | BENEFICIARIO               |
| BESE              | BANAMEX EN SU EMPRESA      |
| BANAMEX           | BANCO NACIONAL DE MEXICO   |
| BNM/BNM           | BANCO NACIONAL DE MEXICO   |
| BNE               | BANCANET EMPRESARIAL       |
| BNET              | BANCA NET PERSONAL         |
| BONIF             | BONIFICACION               |
| C                 | CAJERO                     |
| CN/CHO            | CHEQUE                     |
| C FONDOS          | CONCENTRACION FONDOS       |
| C/COPIA           | CON COPIA                  |
| C/TARJ- C/TARJETA | CON TARJETA                |
| CAJ               | CAJERO                     |
| CBC               | CUENTA BALANCE CERB        |
| CCB               | CALIFORNIA COMMERCE BANK   |
| CEDES             | CERTIFICADO DE DEPOSITO    |
| CERTIF            | CERTIFICADO                |
| CF                | CONCENTRACION FONDOS       |
| CGO               | CARGO                      |
| CH. DEV S/FONDOS  | CHEQUE DEVUELTO SIN FONDOS |
| CITI              | CITIDIRECT                 |
| CM                | CUENTA MAESTRA             |
| COM               | COMISION                   |
| COM. CH S/FONDOS  | COMISION CHEQUE SIN FONDOS |
| COMIS/COMS        | COMISION                   |
| CONCENT           | CONCENTRADORA              |
| CONSULT / CONS    | CONSULTA (S)               |
| CP                | CAJERO PERMANENTE          |
| CR                | CENTRO REPARTO             |
| CTA               | CUENTA                     |
| CTA. M.           | CUENTA MAESTRA             |
| CTAS              | CUENTAS                    |
| CTO               | CONTRATO                   |
| CTRO              | CENTRO                     |
| CRED              | CREDITO                    |
| CUE               | CUENTA                     |
| CVE               | CLAVE                      |
| DEB/DEBIT         | DEBITO                     |
| DEP               | DEPOSITO                   |
| DEP-P/DISPOSICION | DEPOSITO POR DISPOSICION   |
| DEVOL             | DEVOLUCION                 |
| DEVUEL            | DEVUELTO                   |
| DF                | DISTRITO FEDERAL           |
| DIGIT             | DIGITEM                    |
| DISP/DIS          | DISPOSICION                |
| DLS/BLLS          | DOLARES                    |
| DOC               | DOCUMENTO                  |
| DONI              | DOMICILIACION              |

|                 |                             |
|-----------------|-----------------------------|
| DOT             | DOTACION                    |
| EDO             | ESTADO                      |
| EDO DE CTA.     | ESTADO DE CUENTA            |
| EFE/EFFECTIV    | EFFECTIVO                   |
| ELEC/ELECTR     | ELECTRONICA                 |
| EMP             | EMPRESARIAL                 |
| ESP             | ESPECIAL                    |
| EXI             | EXITOSA                     |
| EXIT            | EXITOSO                     |
| EXT             | EXTRANJERO                  |
| F/PLAZA         | FUERA DE PLAZA              |
| FID             | FIDUCIARIO                  |
| FINS            | FONDOS INSUFICIENTES        |
| FIRME/PZA.      | FIRME PLAZA                 |
| FOR             | FORANEO                     |
| GAT             | GANANCIA ANUAL TOTAL        |
| GEN             | GENERACION                  |
| GOLD2           | HORIZONTE BALANCEADOS 2     |
| GRACI           | GRACIAS                     |
| GTOS            | GASTOS                      |
| HZMDMAS.        | HORIZONTE BANAMEX UNO       |
| HORIZONT        | FONDO DE DINERO IDANAMEX    |
| HORIZNT+        | HORIZONTE PLUS              |
| HZDIA           | HORIZONTE BANAMEX DOS       |
| IDE             | IMPUESTO DEPOSITO EFFECTIVO |
| IMP             | IMPUESTOS                   |
| IMP.MH          | IMPORTE MONEDA NACIONAL     |
| IMP.ME          | IMPORTE MONEDA EXTRANJERA   |
| IMPTE           | IMPORTE                     |
| IN FA/INT FALL  | INTENTOS FALLIDOS           |
| INCUMPL         | INCUMPLIMIENTO              |
| INT             | INTERES                     |
| INTB            | INTERBANCARIO               |
| INTBCO/INTERBAN | INTERBANCARIO               |
| INST            | INSTITUCIONES               |
| INTS            | INTERESES                   |
| INV/INVS        | INVERSION/INVERSIONES       |
| ISR             | IMPUESTO SOBRE LA RENTA     |
| IVA             | IMPUESTO VALOR AGREGADO     |
| L.C.            | LINEA DE CREDITO            |
| M DIA           | MISMO DIA                   |
| M. N.           | MONEDA NACIONAL             |
| MA/MAGNE        | MAGNETICO                   |
| MED             | MEDIO                       |
| MEN             | MENSUALIDAD                 |
| MENS            | MENSUAL                     |
| MOD             | MODALIDAD                   |
| MOV             | MOVIMIENTO                  |
| MOVS/MOVTOS     | MOVIMIENTOS                 |
| NET             | BANCANET                    |
| No.             | NUMERO                      |
| No. INV.        | NUMERO DE INVERSION         |
| No. SUC.        | NUMERO DE SUCURSAL          |
| NOMI            | NOMINA BANAMEX              |
| OPER            | OPERACION                   |
| PAGOS           | PAGOS INTERBANCARIOS        |
| PAQ             | PAQUETE                     |
| POTES           | PENDIENTES                  |
| PEMEX           | PETROLEOS MEXICANOS         |
| PEND/PENDIENT   | PENDIENTE                   |
| PERM            | PERMANENTE                  |
| PREV AUT        | PREVENCION AUTOMATICA       |

|              |   |
|--------------|---|
| PROG         | PROGRAMADO                                  |
| PROM         | PROMEDIO                                    |
| PTOS         | PUNTOS                                      |
| PYME         | PAQUETE PYME                                |
| R1           | MONTO DE 0 A 30 MIL                         |
| R2           | MONTO DE 30 MIL A 50 MIL                    |
| R3           | MONTO DE 50 MIL EN ADELANTE                 |
| REACTIV      | REACTIVACION                                |
| REC          | RECEPCION                                   |
| RECH         | RECHAZADO(A)                                |
| REEMB        | REEMBOLSO                                   |
| REF          | REFERENCIA                                  |
| REND         | RENDIMIENTOS                                |
| REP/REPOS    | REPOSICION                                  |
| REPOSIC      | REPOSICION                                  |
| RESP         | RESPALDO                                    |
| RET          | RETROS                                      |
| REV          | REVOCACION                                  |
| RFC          | REGISTRO FEDERAL DE CONTRIBUYENTES          |
| S.A.R.       | SISTEMA ADMINISTRACION RETIRO               |
| SAT          | SISTEMA ADMINISTRACION TRIBUTARIA           |
| S.B.C.       | Salvo Buen Cobro                            |
| S/FON        | SIN FONDOS                                  |
| S/FONDOS     | SIN FONDOS                                  |
| SA           | SOCIEDAD ANONIMA                            |
| SA DE CV     | SOCIEDAD ANONIMA DE CAPITAL VARIABLE        |
| SC           | SOCIEDAD CIVIL                              |
| SDD          | SALDO                                       |
| SEC          | SECUENCIA                                   |
| SEGBANAMEX   | SEGUROS BANAMEX                             |
| SER          | SERVICIO                                    |
| SER BCA ELEC | SERVICIO BANCA ELECTRONICA                  |
| SERV         | SERVICIO/SERVICIOS                          |
| SOBREG       | SOBREGIRO                                   |
| SOFOM        | SOCIEDAD FINANCIERA OBJETO MULTIPLE         |
| SPEI         | SERVICIOS PAGOS ELECTRONICOS INTERBANCARIOS |
| SPEUA        | SISTEMA PAGOS ELECTRONICOS USO AMPLIADO     |
| SUC          | SUCURSAL                                    |
| T            | TARJETA                                     |
| T Y CH       | TARJETA Y CHEQUERA                          |
| T.D.         | TARJETA DEBITO                              |
| TAR/TARJ     | TARJETA                                     |
| TB           | TARJETAS BANAMEX                            |
| TC           | TARJETA DE CREDITO                          |
| TC           | TIPO DE CAMBIO                              |
| T. GRA       | TASA GRAVABLE                               |
| T. EXE       | TASA EXENTA                                 |
| TEF          | TRANSFERENCIA ELECTRONICA DE PAGOS          |
| TERC         | TERCEROS                                    |
| TRAS         | TRASPASO                                    |
| TPV          | TERMINAL PUNTO DE VENTA                     |
| TXN          | TRANSACCION                                 |
| UDI'S        | UNIDADES DE INVERSION                       |
| VENTAN       | VENTANILLA                                  |
| VTO          | VENCIMIENTO                                 |
| X            | POR   |

La información aquí contenida forma parte integrante del Estado de Cuenta.